

## Generación de archivos de salida **ATEROSCLEROSIS**

El sistema ha incorporado la posibilidad de generar archivos de salida con la información volcada por las instituciones a nuestra Base de Datos referente a:

- Datos generales del paciente
- Datos del acto médico que lo derivó al programa
- Historia clínica
- Factores de riesgo vascular
- Medicación y exámenes paraclínicos
- Resumen nutricional

Tanto para el formulario de inicio como para los formularios de control.

Para este fin se habilitó la opción:

*Gestión de Actos -> Programas -> Aterosclerosis -> Generar Archivos de Salida*

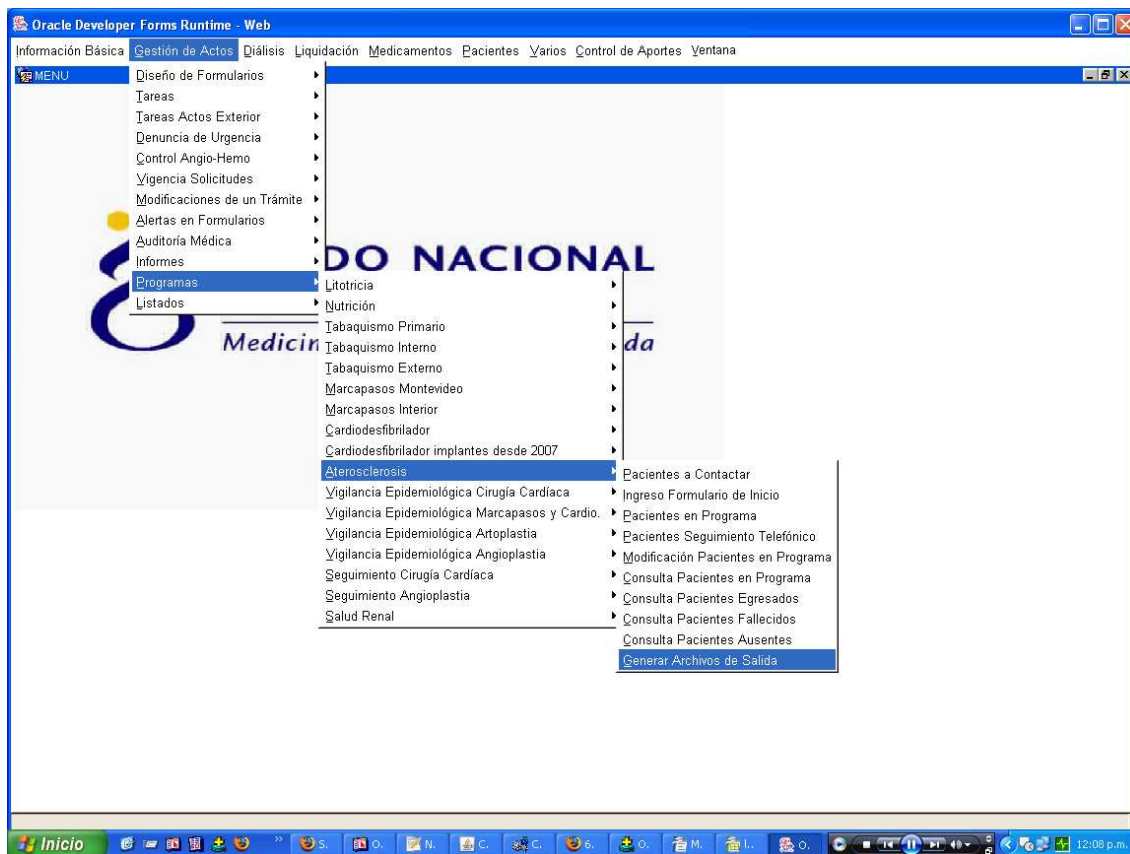

La pantalla que se abrirá, es la siguiente.

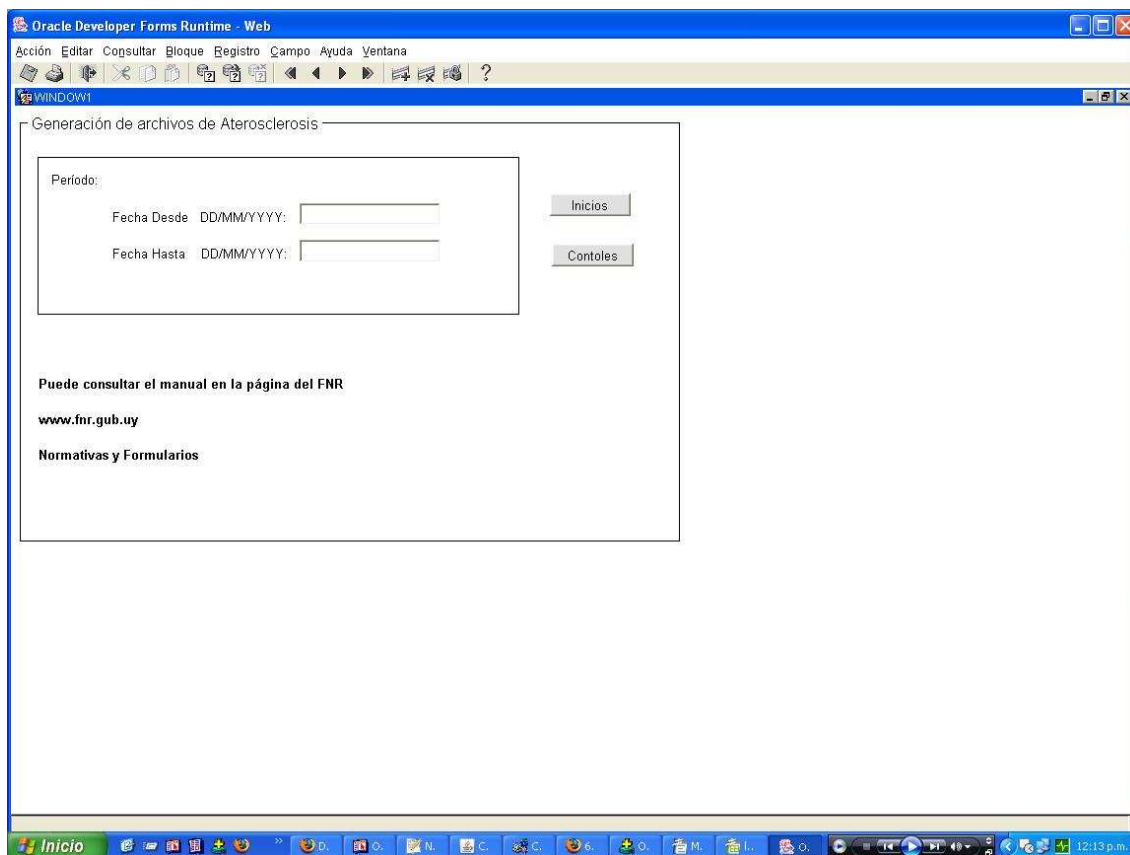

Deberá ingresar el período correspondiente a la información que desea generar. El botón Inicio, le permitirá generar un archivo (listado\_inicio\_aterosclerosis.csv) con toda la información correspondiente a las Formularios de Historias de Inicio de vuestros pacientes en el período. El botón Control, permite generar un archivo (listado\_controles\_aterosclerosis.csv) con toda la información correspondiente a los Formularios de Control de vuestros pacientes en el período.

Los archivos generados, tendrán sus campos separados por " | " (pipe) y serán guardados en la ubicación que ustedes seleccionen, dónde deberán tener permisos de escritura, pudiendo levantarlo luego desde Calc, Excel o con cualquier otra planilla.

### Para abrir el archivo:

Haga click con el **boton derecho** del mouse sobre el archivo y seleccione abrir con excel o con calc en caso de usar openoffice.

Luego ud verá la ventana que se muestra a continuación (esto es en el caso de openoffice si usa excel el procedimiento es similar).

Seleccione en las opciones de separación "otros" luego en el cuadro de texto ingrese el carácter '|', por ultimo presione aceptar.

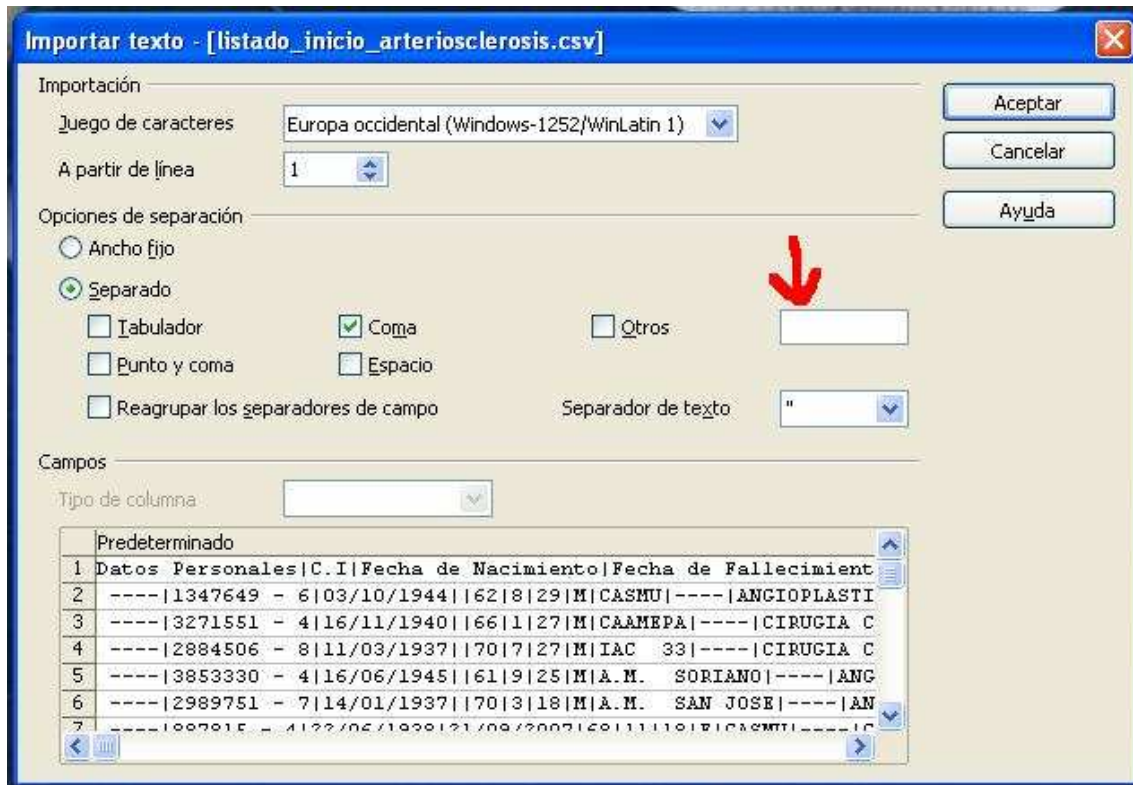

### Las variables contempladas en este archivo son:

Datos Personales

- C.I
- Fecha de Nacimiento
- Fecha de Fallecimiento
- Edad (años)
- Edad (meses)
- Edad (días)
- Sexo
- Institución de origen

Datos del Procedimiento

- Acto realizado
- Fecha de realización
- IMAE
- Tipo de cirugía

#### Historia Clínica

Peso(kg)  
Talla(cm)  
IMC(kg/m<sup>2</sup>)- índice  
IMC(kg/m<sup>2</sup>)- descripción  
PAS(mmHg)  
PAD(mmHg)  
Valoración de Enfermería  
Trabajo  
Instrucción  
HTA  
AF coronariopatía  
Diabetes1  
Diabetes2  
DLP ?  
AF DLP  
Ex Tabaquismo  
Tabaquismo  
Tabaquismo en Cesación  
Fecha Tabaquismo en Cesación  
No Fumador

#### Medicación

AAS Ing Prog - ASS Indi  
Clopidigral Ing Prog - Clopidigral Indi  
Betabloqueante Ing Prog - Betabloqueante Indi  
OtroBetabloq Ing Prog - OtroBetabloq Indi  
IECA Ing Prog - IECA Indi  
ARAII Ing Prog - ARAII Indi  
Estatinas Ing Prog - Estatinas Indi  
Atorvastatina Ing Prog - Atorvastatina Indi

#### Resumen

Fibra  
FrecuenciaDeCarnes  
UsoDeAzucres  
ManejoDeGrasas  
Alcohol

En caso de dudas se podrán realizar consultas a las siguientes personas:  
Teléfono del **Fondo Nacional de Recursos: 901 40 91**

Rosina Balarini

Email: [rbalarini@fnr.gub.uy](mailto:rbalarini@fnr.gub.uy)

Interno 175

María Victoria Perez

Email: [vperez@fnr.gub.uy](mailto:vperez@fnr.gub.uy)

Interno 178