

CARDIODESFIBRILADOR

INFORMACION PARA PACIENTES

Es una forma de tratamiento para pacientes portadores de alteraciones graves del ritmo cardíaco (arritmias), de aparición súbita y que provocan un paro cardíaco.

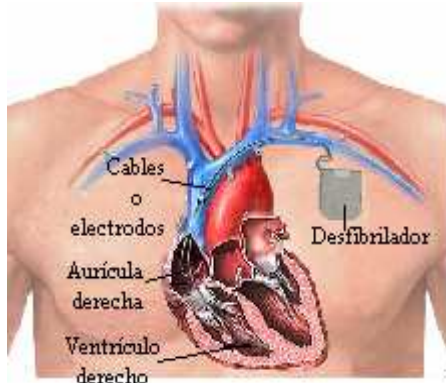

El objetivo fundamental del desfibrilador (cardioversor - desfibrilador automático implantable) es detectar inmediatamente esta alteración y suprimirla rápidamente mediante una descarga a fin de que se restablezca el ritmo normal. Este episodio en otras circunstancias podría provocar muerte súbita.

El dispositivo comprueba permanentemente el funcionamiento del corazón permaneciendo inactivo hasta que percibe la arritmia, momento en el cual envía una descarga eléctrica interna para hacer que éste comience nuevamente a latir de forma normal y regular, suprimiendo por lo tanto sus consecuencias perjudiciales.

El procedimiento consiste en implantar debajo de la piel un generador interno de impulsos eléctricos (al igual que un marcapaso) y un cable - electrodo intravenoso e intracardiaco que se coloca en las cavidades cardíacas, mediante una pequeña intervención quirúrgica.

Se realiza entonces una incisión pequeña en la piel del tórax ubicada por debajo de la clavícula izquierda y se crea una pequeña cavidad o "bolsillo". Se introduce el o los cables o electrodos por una vena y se les hace avanzar hasta las cavidades cardíacas (más frecuentemente el ventrículo o aurícula derechos), mediante control con rayos x, se fijan y se conectan finalmente al generador.

Por último se coloca el cardiodesfibrilador en la cavidad o bolsillo formado. Una vez comprobado el correcto funcionamiento del aparato, se cierra la cavidad con unos puntos de sutura.

Periódicamente se requiere realizar controles para verificar el funcionamiento adecuado del cardiodesfibrilador. El generador que da origen a los impulsos puede agotarse en un periodo promedio de 4 años, lo que obliga al implante de un nuevo dispositivo.

INSTITUTOS ESPECIALIZADOS QUE REALIZAN IMPLANTE DE CARDIODESFIBRILADOR AUTOMÁTICO

- **CASA DE GALICIA**
Avda. Millán 4480 - Tel: 354.20.98
gerenciagalicia@adinet.com.uy
- **C.A.S.M.U.**
8 de octubre 3310 - Tel: 487.53.33 Int. 250
secretaria.direccion@casmu.com
- **A.E.P.S.M.**
Ana M. de Lavalleja 2266 - Tel: 1920 Int. 7100/7109
gerencia@asesp.com.uy
- **HOSPITAL DE CLINICAS**
Avda. Italia S/N - Tel: 487.81.83
hcdirecc@hc.edu.uy
- **HOSPITAL EVANGELICO**
Batlle y Ordóñez 2752 - Tel: 481.31.48 / 487.23.19
direcciontecnica@hospitalevangalico.com
- **SANATORIO AMERICANO**
Isabelino Bosch 2466 - Tel: 708.60.41 / 707.18.92
secretaria@americano.com.uy
- **C.M.C.**
8 de Octubre 2492 - Tel: 487.05.25 Int. 17
gefernandezp@hotmail.com